

MUNICIPIO DE COTA

Análisis de la Frontera Agrícola a partir de los resultados derivados de las mesas técnicas con la CAR

1. Resultados de la Frontera Agrícola y Restricciones

Figura 1. Resultados de la Frontera Agrícola Nacional y Restricciones



Tabla 1. Frontera Agrícola y Restricciones

Frontera Agrícola Nacional y Restricciones		Área (ha)	%	Área (ha)	%
Frontera agrícola condicionada	Habilitada para APPA	1.571,79	29,28%	1.644,32	30,63%
	Habilitada para APPA (étnico -cultural)	0,10	0,00%		
	No habilitada para APPA	72,44	1,35%		
Restricciones	Acuerdo cero deforestación	24,56	0,46%	3.723,63	69,37%
	Legales	2.598,25	48,40%		
	Técnicas (Áreas no agropecuarias)	1.100,82	20,51%		
Total		5.367,95	100%	5.367,95	100%

MUNICIPIO DE COTA

Análisis de la Frontera Agrícola a partir de los resultados derivados de las mesas técnicas con la CAR

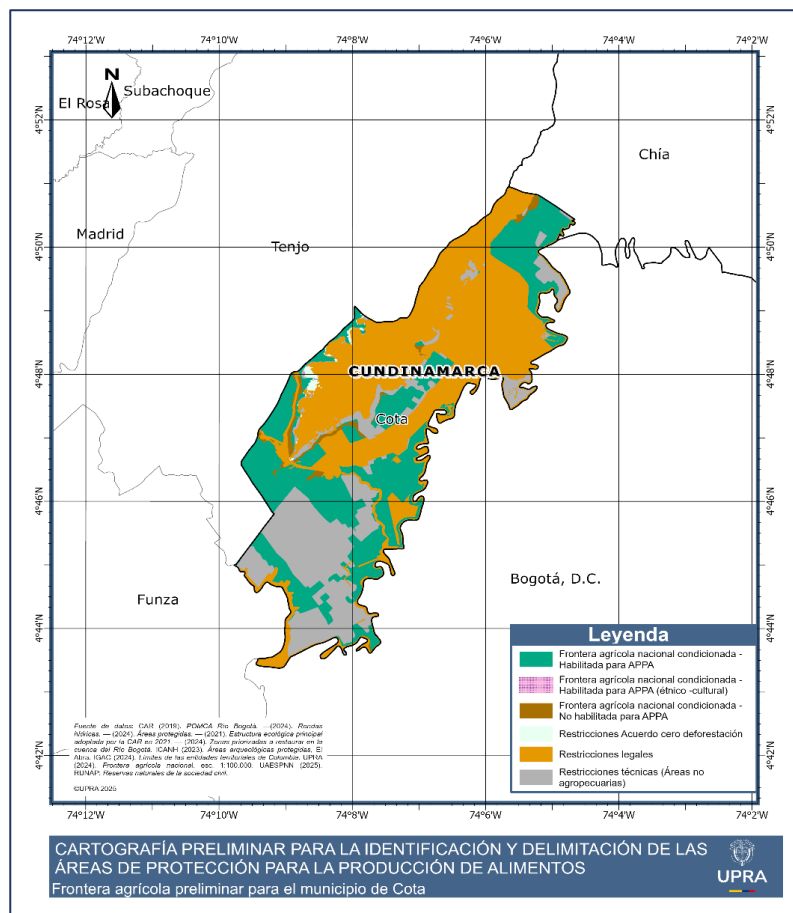
2. Restricciones Legales

Figura 2. Restricciones Legales



Tabla 2. Restricciones Legales

Determinante Ambiental	Área (ha)
POMCA Río Bogotá (Áreas Urbanas)	1.069,80
EEP Núcleo	1.139,72
EEP Nodos	226,73
Zonas Restauración CAR	102,71
Ronda Hídrica	210,53 ¹

¹ Las rondas que tienen jurisdicción en el municipio de Cota son: Quebrada La Chucua, Río Bogotá, Río Chicú. Se aclara que las áreas se presentan de manera consolidada por superposición de rondas en zona de entrega de aguas.

MUNICIPIO DE COTA

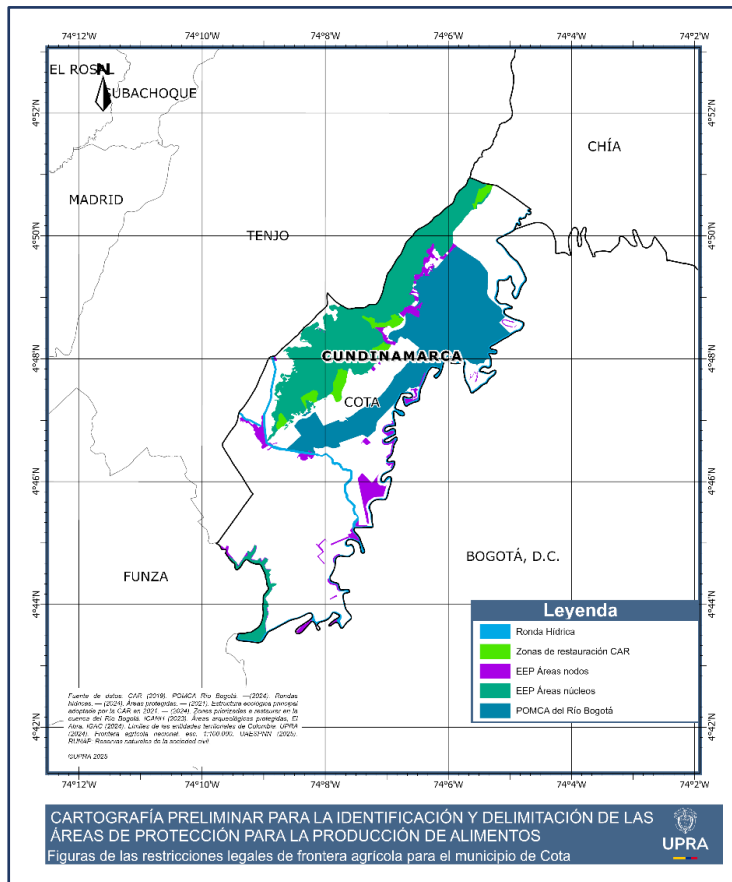
Análisis de la Frontera Agrícola a partir de los resultados derivados de las mesas técnicas con la CAR

4. Frontera Agrícola Condicionada – figuras condicionantes de la frontera agrícola

Figura 4. Frontera Agrícola Condicionada: Determinantes Ambientales

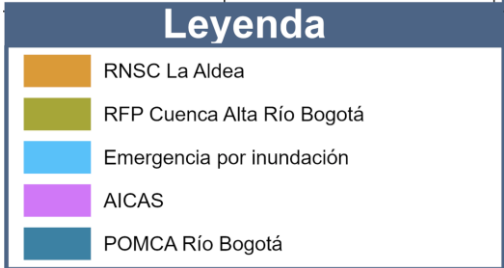
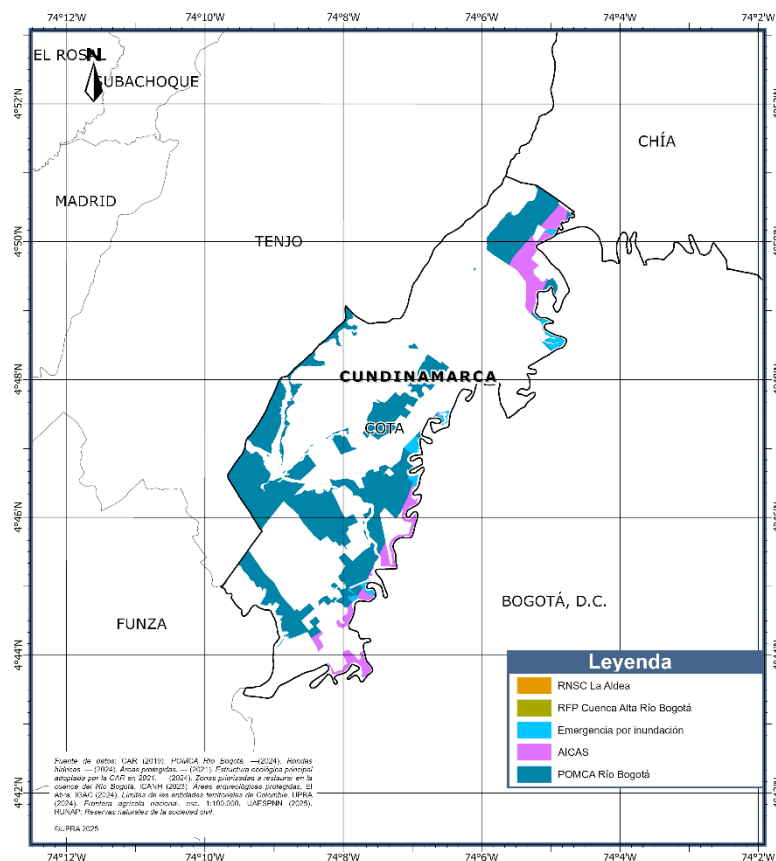

CARTOGRAFÍA PRELIMINAR PARA LA IDENTIFICACIÓN Y DELIMITACIÓN DE LAS ÁREAS DE PROTECCIÓN PARA LA PRODUCCIÓN DE ALIMENTOS
Figuras de Frontera agrícola condicionada para el municipio de Cota

Nombre de la condicionante	Área (ha)
RNSC La Aldea	51,88
RFPP Cuenca Alta del Río Bogotá	977,67
AICA	221,72
POMCA Río Bogotá	4.298,15
Resguardo Indígena Muisca de Cota	0,18
Áreas emergencia por inundación 2010-2011	46,55

5. Frontera Agrícola Habilitada para APPA

Unidad de Planificación Rural Agropecuaria (UPRA)

Calle 10 N° 28-49, Torre A, pisos 11, 12,19. Bogotá, Colombia.

+57(601) 552 9820, 245 7307

www.upra.gov.co

MUNICIPIO DE COTA

Análisis de la Frontera Agrícola a partir de los resultados derivados de las mesas técnicas con la CAR

Figura 5. Frontera Agrícola Habilitada para APPA

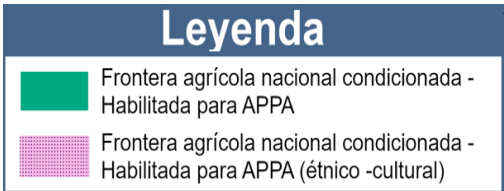
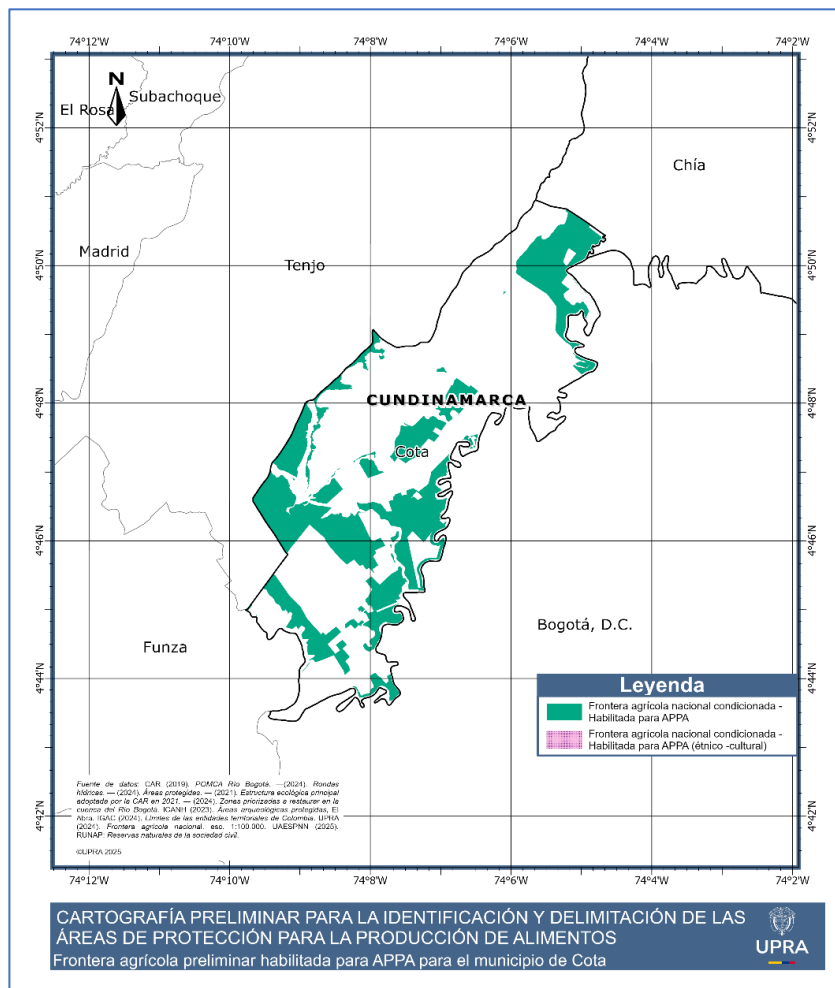

Tabla 4. Frontera Agrícola Habilitada para APPA

Frontera Agrícola Nacional Habilitada para APPA		Área (ha)
Frontera agrícola nacional condicionada Habilitada para APPA		1.571,79
Frontera agrícola nacional condicionada - Habilitada para APPA (étnico-cultural)		0,10
Total		1.571,89

El área total del municipio de Cota es de 5.367,95 ha. La Frontera Agrícola Habilitada para APPA es de 1.571,89 ha lo que representa el 29,28% del área del Municipio de Cota.